

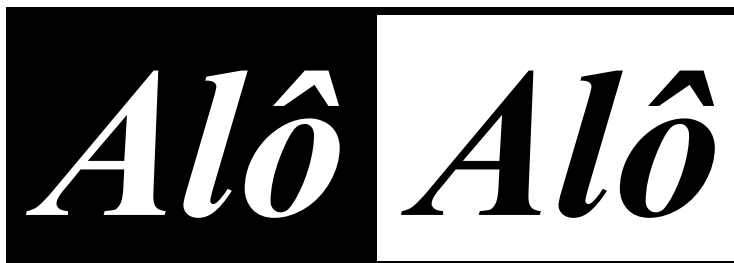

Sinttel-DF



SAUS QUADRA 06
BLOCO K (EDIFÍCIO
BELVEDERE)
SOBRELOJA –
CEP: 70.070-000
BRASÍLIA-DF

FONE:3321-6674
FAX: 3224-31 90

Filiado à Fittel e CUT

nº 024 - Brasília, 24 de fevereiro de 2011 - SINTTEL-DF ANO XXVII www.sinttel.org.br

2010: crescimento e contradição.

Excelente resultado apresentado pela TIM em 2010 contradiz a postura indiferente e autoritária da empresa quanto as negociações do ACT. Acompanhe os destaques divulgados pela imprensa especializada.

DEU NO www.correiobraziliense.com.br
Para saber mais sobre essas notícias, acesse www.correiobraziliense.com.br

Lucro da TIM é 176% superior em 2010

A TIM informou ontem que encerrou 2010 com um lucro líquido de R\$ 2,2 bilhões, o que representa um crescimento de 176% em comparação a 2009. Dados da Agência Nacional de Telecomunicações (Anatel) mostram que a empresa bateu recorde de crescimento de base no mercado brasileiro de telefonia móvel no ano passado, registrando 10 milhões de novos clientes. O número de usuários saltou para 51 milhões e a operadora fechou o ano passado com 25,1% de participação de mercado, ante 23,6% em 2009.

Dinheiro PREPARE SEU CARRO

Buscar no site Dinheiro

CAPA ECONOMIA MERCADO DIGITAL NEGÓCIOS ESTILO FINANÇAS INVESTIDOR BLOGS E COLUNAS MULTIMÍDIA

TEMPO E DINHEIRO 10:00 POLÍTICA Dima recris órgão para premiar PMDB por fidelidade

INVESTIDORES

ONLINE | Telefonia | 22.FEV - 10:52 | Atualizado em 22.02 - 16:40

Tim se aproxima da Claro

A operadora, que fechou 2010 com lucro líquido de R\$ 2,2 bilhões, pode recuperar a segunda posição perdida para a Claro.

Por Gustavo Pagel

A Tim fechou 2010 com lucro líquido de R\$ 2,2 bilhões, resultado 176% maior do que o lucro obtido em 2009, de R\$ 801 milhões, segundo divulgou a companhia na manhã desta terça-feira (22). A operadora encerrou um período de dois anos de reestruturação com crescimento em seus principais indicadores. No último trimestre do ano passado, a Tim garantiu um lucro líquido de R\$ 1.885 milhão, o que mostra

www.teleco.com.br

Alcatel-Lucent	
TV por Assinatura	Data: 22/2/2011
Operadoras	:: TIM divulga resultados de 2010 Eduardo Tude
Geral	A TIM conseguiu em 2010 consolidar uma nova trajetória no mercado brasileiro com o plano INFINITY.
Telecom Brasil	Os bons resultados da TIM se traduziram na liderança do crescimento do celular em adições líquidas.
Regulamentação	A operadora ganhou market share e diminuiu a diferença que a separa da Claro para 610 mil celulares, se colocando em condições de reassumir o 2º posto em market share em 2011.
Portabilidade Numérica	Sua receita líquida de serviços cresceu 6,1% no ano e a margem EBITDA foi de 30,6% no 4T10.
TV Digital	No 4T10, o seu MOU continuou crescendo, atingindo 129 minutos (123 minutos no 3T10) e o ARPU se manteve estável em R\$ 23,3.
Rádio e TV	O item a ser melhorado pela TIM é sua receita de dados (VAS) que cresceu 18,2% em 2010. Ela ainda representa 13,6% de sua receita bruta de serviços.
Indústria de Telecom	
TI & Call Center	A TIM merece parabéns por seu desempenho em 2010.

ATENÇÃO TRABALHADORES SINDICALIZADOS

O Sinttel-DF tem convênios com escolas, faculdades e universidades: Colégio Objetivo, UNIP, Unieuro, UPIS, Colégio Santa Terezinha, ALUB, Unicesp, Faculdade Anhanguera, Colégio e Faculdade Projeção, Facitec, Fisk (Asa Norte), Colégio e Faculdade JK, IESB, Colégio Integrado Polivalente, UNEB, CESB, UNESBA, FACGAMA, FASEP e outras. Confira no sítio do Sinttel-DF a relação de convênios e os descontos para os trabalhadores em call centers, teleatendimento e telecomunicações sindicalizados e seus dependentes.

Destaques do 4T10

- **Associando crescimento e rentabilidade:** a base de assinantes cresceu 24,1% A/A, com adição líquida de 9,9 milhões de linhas. Esta performance foi acompanhada de um crescimento de receita líquida de 9,9% A/A no 4T10 e margem EBITDA de 30,6%.
- **Infinity e Liberty representam mais do que 80% da base de clientes.** O segmento pós pago atingiu adições líquidas acima de 1 milhão de usuários;
- **Infinity Web atingiu mais de 1 milhão de usuários únicos por dia** depois de 4 meses do seu lançamento, ajudando a receita de dados a crescer 31% em 4T10 vs. 4T09;
- **MOU alcançou 129 minutos** neste trimestre (+30,0% A/A). O que reflete uma forte evidência do sucesso do conceito baseado em comunidade;
- **Qualidade da rede mantida a 100% pelo 10º mês consecutivo** de acordo com a Anatel, atingindo sua menor taxa de queda das chamadas.
- **SAC diminuiu acentuadamente para R\$36 (-55,6% A/A)** - refletindo a eficiência na aquisição (SAC/ARPU a 1,5x vs. 3,0x no 4T09);
- **PDD alcançou um novo piso em 1,0%** da receita bruta total;
- **EBITDA alcançou R\$1.201 milhões no 4T10**, um crescimento de 11% A/A apoiado em grande parte pela contribuição dos serviços de dados e voz. **A margem EBITDA alcançou 30,6%** (vs. 30,4% no 4T09);
- **Lucro líquido em R\$2.212 milhões em 2010** (vs. R\$801 mi em 2009);
- **Total dos Dividendos propostos para 2010 alcançou R\$497 milhões** (vs. R\$204 milhões em 2009)
- **CAPEX atingiu R\$2.836 milhões em 2010**, com foco na implementação do 3G e expansão e capacidade do 2G;
- **Fluxo de Caixa Operacional Livre totalizou R\$ 1,4 bilhão**, com um crescimento de 110% vs. 2009.

Na contra-mão de seu desempenho empresa oferece aos seus trabalhadores, em Brasília, uma proposta pífia de Acordo Coletivo que prevê apenas um reajuste sem ganho real, escalonado e que não contempla em quase nada nossa pauta de reivindicações.



Desta feita, informamos aos companheiro da TIM que o Sinttel já ingressou com pedido de mesa redonda, e intermediação, junto a Superintendência Regional do Trabalho do DF, no último dia 18 de fevereiro, conforme informado no último boletim. Estamos aguardando a convocação do referido órgão competente para, em mesa, tentar conseguir a reabertura das negociações, arrancando da empresa uma proposta digna de ser submetida em assembléia.

Fiquem atentos aos próximos informativos!

Campanha Salarial 2010/2012 dos trabalhadores da TIM

No mundo do trabalho nada se concede, tudo se conquista