

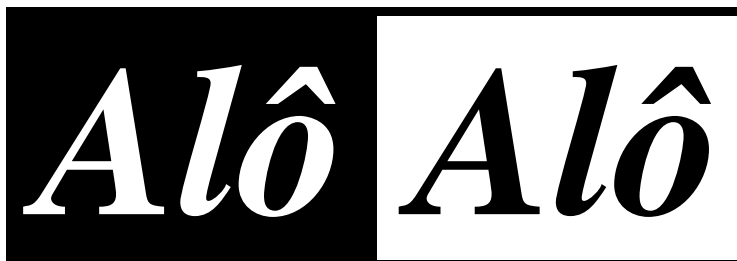

Sinttel-DF



SAUS QUADRA 06  
BLOCO K (EDIFÍCIO  
BELVEDERE)  
SOBRELOJA –  
CEP: 70.070-000  
BRASÍLIA-DF

FONE: 3321-6674  
FAX: 3224-31 90

Filiado à Fittel e CUT

nº 226 - Brasília, 21 de novembro de 2011 - SINTTEL-DF ANO XXVII [www.sinttel.org.br](http://www.sinttel.org.br)

# Assembléia Geral

*Sinttel convoca os trabalhadores da TIM para deliberarem a respeito de sua Pauta de Reivindicações 2011/2012.*



Convocamos **TODOS** os **trabalhadores** da **TIM**, para **ASSEMBLÉIA GERAL** que será realizada na próxima **QUINTA-FEIRA, 24 de novembro**, às 18h00 (em 1ª convocação) e às 18h30 (em 2ª convocação), no **auditório do Sinttel-DF** (SAUS Qd. 06 Bl. K Ed Belvedere - Sobreloja), para deliberar a seguinte ordem do dia:

- Aprovação da **Pauta de Reivindicações** para o período de **01.12.2011 a 30.11.2012**;
- Autorização à diretoria deste sindicato para assinar Acordo Coletivo de Trabalho;
- Autorização para estabelecimento em Acordo Coletivo de taxa assistencial para o Sindicato de Classe, bem como para formular protesto judicial, instaurar dissídio coletivo e firmar acordo nos respectivos autos.

## ESCLARECIMENTOS (Campanha Salarial 2010)

Estaremos aproveitando a oportunidade para **INFORMAR** aos trabalhadores da TIM a respeito do **impasse** ocorrido nas negociações referentes à **Campanha Salarial de 2010**. Estaremos **esclarecendo** a respeito do andamento da denúncia de **prática anti-sindical** no MPT contra a TIM, da importância das **deliberações em assembléia** e do Acordo Coletivo de Trabalho, da ilegalidade dos “**abaixo-assinados**”, além do papel, responsabilidade e **atuação do sindicato** numa campanha salarial. Desta feita a **participação de TODOS** os interessados é primordial para que todas as **dúvidas** sejam **dirimidas**.

**Veja no verso o Edital de Convocação e o Resumo da Pauta de Reivindicações.**

### ATENÇÃO TRABALHADORES SINDICALIZADOS

O Sinttel-DF tem convênios com escolas, faculdades e universidades: Colégio Objetivo, UNIP, Unieuro, UPIS, Colégio Santa Terezinha, ALUB, Unicesp, Faculdade Anhanguera, Colégio e Faculdade Projeção, Facitec, Fisk (Asa Norte), Colégio e Faculdade JK, IESB, Colégio Integrado Polivalente, UNEB, CESB, UNESBA, FACGAMA, FASEP e outras. Confira no sítio do Sinttel-DF a relação de convênios e os descontos para os trabalhadores em call centers, teleatendimento e telecomunicações sindicalizados e seus dependentes.

## PAUTA DE REIVINDICAÇÕES 2011/2012

1. Alteração da Data-base para 1º de setembro;
2. Reajuste Salarial **LINEAR** de 20% (composto de 100% do **INPC** referente ao período **01.12.2009 a 30.11.2011 + Ganho Real**)
3. Reajuste de 20% para os **demais benefícios** (para aqueles que não estão contemplados na pauta);
4. Pagamento do **Auxílio Alimentação** (VA/VR) no valor R\$ 25,00 (vinte e cinco reais) **linear**, sendo fornecido o equivalente a 23/26 vales mensais de acordo com a jornada de trabalho praticada;
5. Pagamento integral do **Auxílio Alimentação** nas **FÉRIAS**;
6. Pagamento de **Cesta Básica** no valor de R\$ 350,00 (trezentos e cinquenta reais) mensais;
7. **Auxílios Creche, Babá e PNE** no valor de R\$ 500,00 (quinhentos reais), cada um, extensivo a todos os trabalhadores(as), sem participação (custeio) do empregado, para filhos com idade até 6 anos 11 meses e 29 dias;
8. **Gratificação de Férias** de 100% (Cem por cento) do salário;
9. Fim do **Banco de Horas** com o pagamento das horas extras no mês subsequente ao mês trabalhado;
10. Redução da **Jornada de Trabalho** para 40 horas semanais;
11. Implementação de **Auxílio Farmácia** no valor máximo de R\$500,00/Mês, para remédios prescritos por intermédio de receituário médico;
12. **Reembolso por utilização de veículo próprio** no valor de R\$ 1,10 (um real e dez centavos) / Km rodado;
13. Pagamento de **Incentivo Educação** na proporção de 60% (sessenta por cento) do valor da matrícula/mensalidade dos cursos de graduação, pós-graduação, especialização, etc. devidamente comprovados pelo empregado;
14. Gratificação por **Quebra de Caixa** (10% do salário) para quem exerce a função caixa nas lojas;
15. Ampliação da **Licença Maternidade** para 6 meses (180 dias);
16. Manutenção das **Demais Cláusulas** do ACT anterior.

### **EDITAL DE CONVOCAÇÃO**

O Diretor Presidente do SINDICATO DOS TRABALHADORES EM TELECOMUNICAÇÕES DO DISTRITO FEDERAL - SINTTEL-DF, entidade constituída para coordenação, defesa e representação legal dos trabalhadores em telecomunicações, no uso de suas atribuições legais e estatutárias, convoca todos os trabalhadores empregados da TIM, para comparecerem em Assembléia Geral Extraordinária a ser realizada na próxima quinta-feira, 24 de novembro, às 18h00 (em 1ª convocação) e às 18h30 (em 2ª convocação), no auditório do Sinttel-DF, situado no Setor de Autarquias Sul, quadra 6, bloco K (Edifício Belvedere) sobreloja, a fim de deliberarem a seguinte ordem do dia: a) aprovação da pauta de reivindicações para o período de 01.12.2011 a 30.11.2012; b) autorização à diretoria deste sindicato para assinar Acordo Coletivo de Trabalho; c) autorização para estabelecimento em Acordo Coletivo de taxa assistencial para o Sindicato de Classe, bem como para formular protesto judicial, instaurar dissídio coletivo e firmar acordo nos respectivos autos.

Brasília, 21 de novembro de 2011.  
Brígido Roland Ramos  
Presidente Sinttel-DF

*Nossas conquistas têm o tamanho de nossa participação.*